

Aplikacja Solis Cloud

Jak założyć konto?

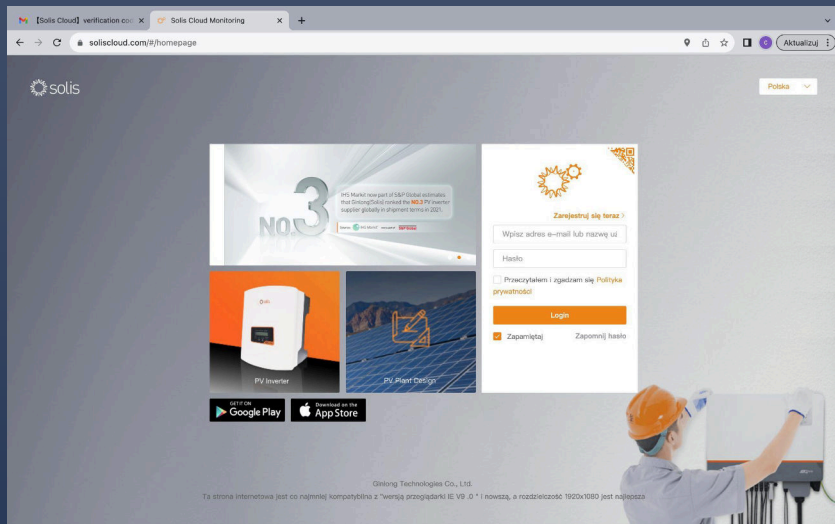

1. Otwórz przeglądarkę internetową i wejdź na stronę <https://www.soliscloud.com>.

2. Kliknij na przycisk "Zarejestruj się teraz" i wybierz opcję "Zarejestruj właściciela"

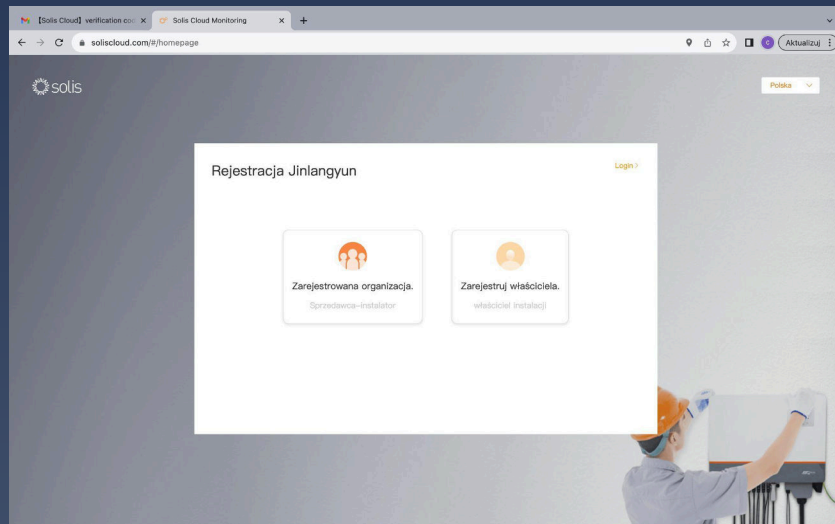

3. Wprowadź swój **adres e-mail**, najlepiej **ten sam, który używałeś w aplikacji Solis Home**. Jeśli masz trudności ze znalezieniem adresu, możesz go odnaleźć na umowie z Columbus

- Email:** A text input field containing "columbus.1evy@gmail.com".
- Vcode:** A text input field with a placeholder "Proszę wpisać kod weryfikacyjny" and an orange button labeled "Uzyskaj kod weryfikacyjny" (Get verification code).
- Nazwa użytkownika:** A text input field with a placeholder "Wprowadź nazwę użytkownika".
- Hasło:** A password input field with a placeholder "Proszę wprowadzić hasło".
- Site hasła:** A field with a strength indicator and a lock icon.
- Potwierdź hasło:** A text input field with a placeholder "Wprowadź hasło ponownie".
- Strefa czasowa:** A dropdown menu showing "UTC+02:00 Amman".
- Time zone:** A toggle switch.
- Privacy:** A checkbox labeled "Przebrałem i zgadzam się Polityka prywatności" (I have read and agree to the Privacy Policy).
- Submit:** An orange button labeled "Zarejestruj" (Register).

4. Kliknij przycisk **"Uzyskaj kod weryfikacyjny"**. Kod otrzymasz na podany adres e-mail. Wprowadź go w polu **"Vcode"**.

angielski > polski Przetłumacz wiadomość Wyłącz dla nas

[Solis Cloud] verification code **573830** (Please complete the operation in 30 minutes), thanks for using GinLong monitoring platform.

← Odpowiedz → Przekaż dalej

Liczba wiadomości usuniętych z tego wątku: 7. Wyświetl wiadomości lub usuń je na zawsze.

5. Uzupełnij **swoje dane**

takie jak imię, nazwisko, hasło oraz wybierz strefę czasową - (UTC+01:00) Europe/Brussels i aktywuj czas letni. Nie zapomnij również zaakceptować politykę prywatności. Następnie kliknij przycisk **"Zarejestruj"**

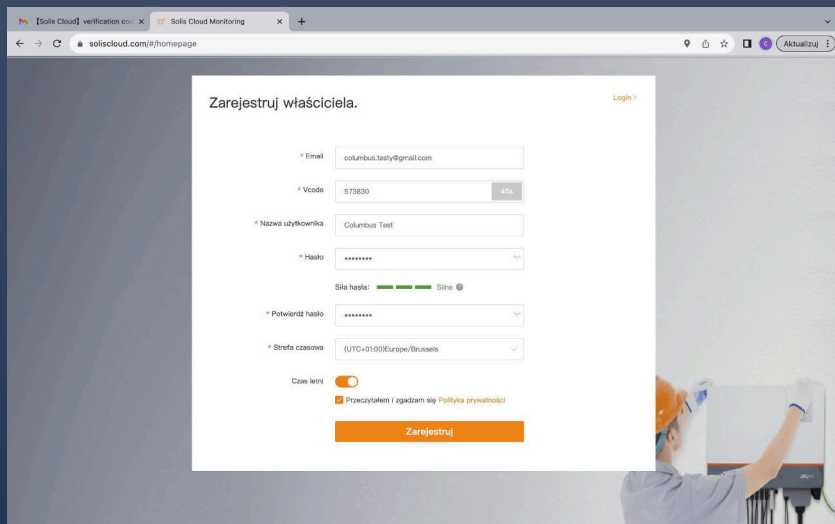

- Email: columbus.tasty@gmail.com
- Voce: 673830
- Nazwa użytkownika: Columbus Test
- Hasło: [masked]
- Site hasła: [progress bar] Silne
- Potwierdź hasło: [masked]
- Strefa czasowa: (UTC+01:00)Europe/Brussels
- Czas letni: [checked]
- Przezytałem i zgadzam się Polityka prywatności
- Zarejestruj button

6. Dodaj swoją instalację. Kliknij **"Dodać elektrownię"** w prawym górnym rogu panelu.

Jeśli masz więcej niż jeden falownik, dodaj tyle elektrowni, ile jest falowników.

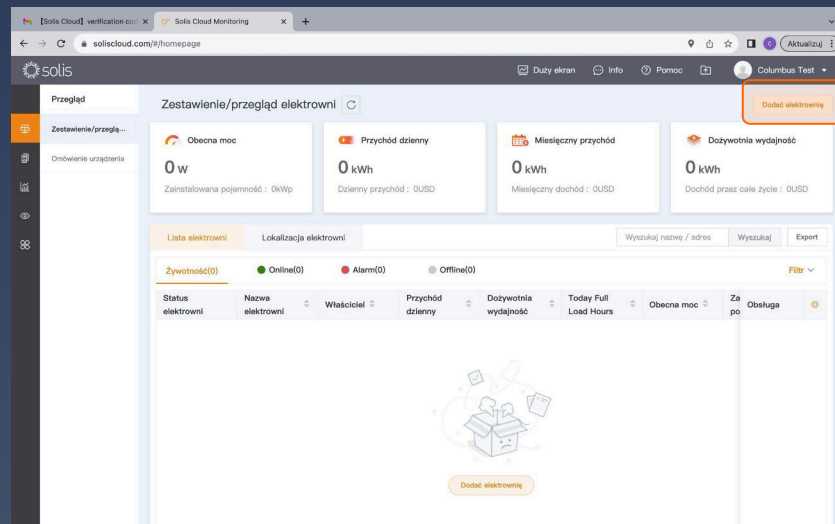

- Obecna moc: 0 W
- Przychód dzienny: 0 kWh
- Miesięczny przychód: 0 kWh
- Dożywnia wydajność: 0 kWh

Below these cards is a section for "Lista elektrowni" with a table of installed inverters. The table has columns for Status, Nazwa elektrowni, Właściciel, Przychód dzienny, Dożywnia wydajność, Today Full Load Hours, Obecna moc, and Za po Obsługa. A "Dodać elektrownię" button is visible in the top right corner of the dashboard.

7. Teraz podaj **nazwę swojej elektrowni**. Pamiętaj, aby nazwa była zgodna z podaną w umowie, aby można było ją wyszukać, po wpisaniu imienia i nazwiska.

8. W polu "Typ stacji" wybierz **"inwestycja własna właściciela"**.

9. Wpisz **moc znamionową swojej instalacji**. Pamiętaj, by zamiast przecinka użyć kropki.

11. W polu **"adres zakładu"** wpisz pełny adres Twojej instalacji fotowoltaicznej.

12. Jako strefę czasową ponownie wybierz **(UTC+01:00)Europe/Brussels** zaznacz czas letni i jako walutę - polski złoty / PLN.

10. Kliknij w pole **"Obszar"** - pojawi się mapa. Wpisz pełny adres instalacji i wybierz odpowiednią pozycję z proponowanych. Kliknij **"Potwierdź"**.

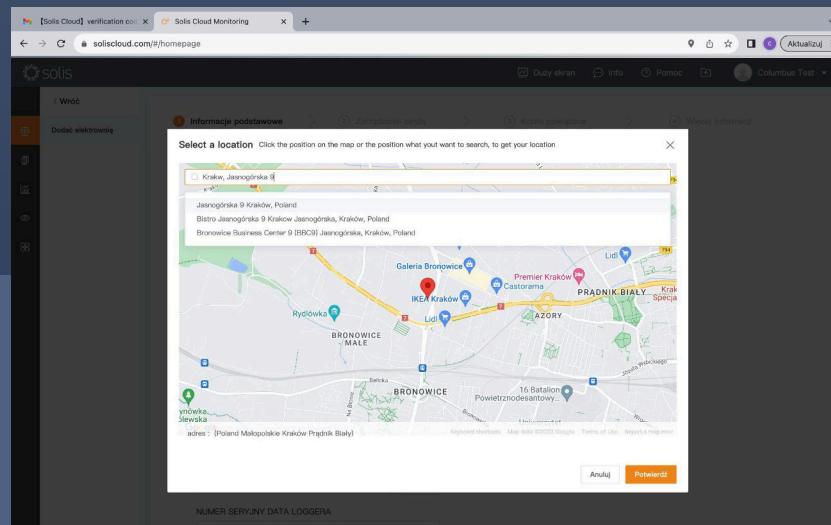

13. Kolejny ważny krok to **dodanie kodu organizacji**.

Kliknij przycisk “Znajdź” i wpisz kod 8626F4 i potwierdź. Dzięki kodowi organizacji, możemy błyskawicznie zlokalizować Twoją instalację w Solis Cloud i w razie potrzeby udzielić Ci wsparcia.

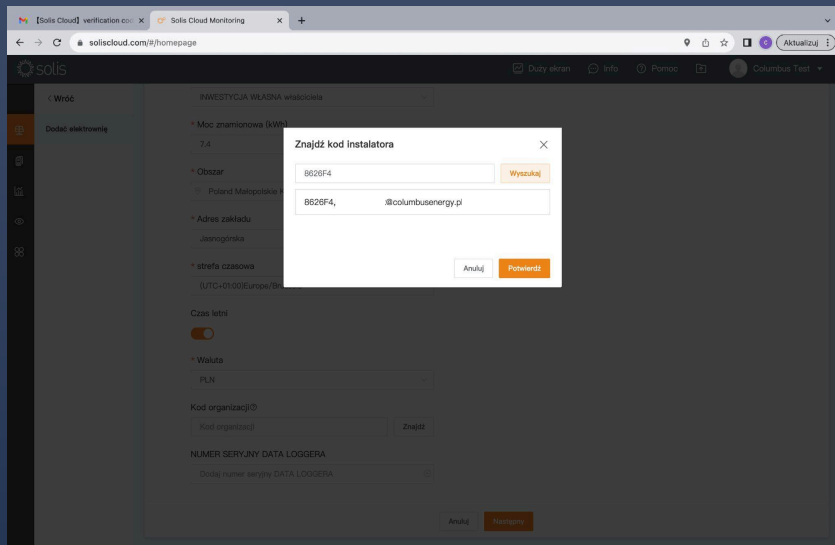

14. Aby urządzenia, które posiadasz zostały wczytane, **wpisz numer seryjny Twojego modułu wifi**.

Moduł WiFi producenta Solis to srebrne urządzenie z antenką, przymocowane od dołu falownika. Na nim znajduje się mała naklejka z kodem kreskowym i numerem SN, który zwyczajowo zaczyna się od cyfry „4...”, „7...”, „5A”, „7A” itp. Zatwierdź, klikając przycisk “Następny”.

15. W kolejnym kroku **“Zarządzanie taryfą”** w polu “taryfy energia elektryczna” wpisz orientacyjną cenę za 1 kWh (np. 0.78 zł).
Dzięki temu, będziesz wiedział, **jakie oszczędności** generuje Twoja instalacja.

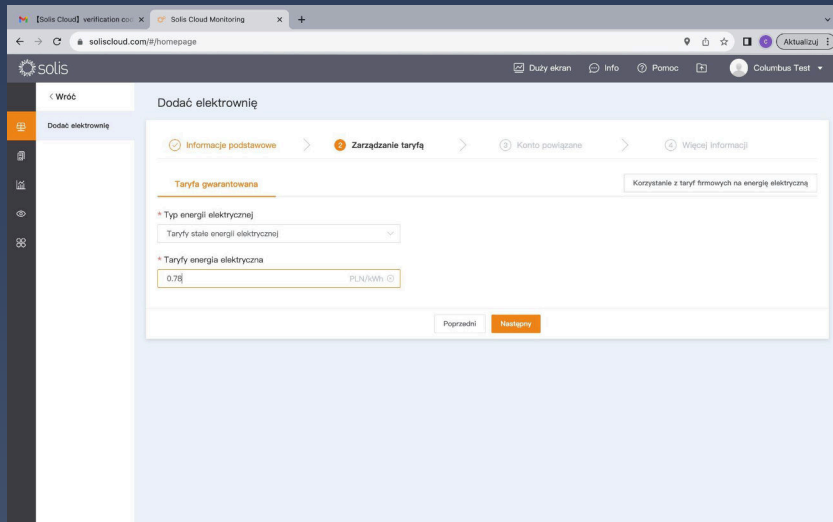

16. Klikaj przycisk **“Następny”**, aż dojdiesz do ostatniego kroku, gdzie należy kliknąć **“Dodaj zakład”**.

Gratulacje!

Twoje konto zostało poprawnie utworzone, a instalacja dodana do systemu.

Poczekaj kilka godzin na synchronizację urządzeń i pierwsze odczyty uzysków. Historyczne dane uzysków znajdziesz w zakładce "Urządzenie" po kliknięciu w numer inwertera.

Uwaga: Jeśli nie przeprowadziłeś migracji danych między kwietniem a lipcem 2023 r., możesz napotkać trudności z dostępem do historycznych danych na temat uzysków lub czas ich wczytywania może być wydłużony. W przypadku problemów, skontaktuj się z producentem falowników, firmą Solis.

